

CEOLTÓIRI AN DOIRÍN

TUNES BOOK 2

We soon realized after printing Book One that there were many tunes in our repertoire that had been left out so a follow-up book was always in the works. Also, we have been fortunate the past few years to have Florence Fahy and Padraic O'Reilly come to our village and teach us tunes. This book combines our old favourites with the new tunes from our classes; ones we play in our sessions and concerts and in our visits around the locale with our music. Enjoy.

Compiled by Ailbhe Dervan, Ciara Lynch, Mike and Sue Fahy.

Guide to Symbols

#	Sharp	e.g.	C#	
n	Natural	e.g.	Cn	
	Single Quote after note	e.g.	B'	Play the note high.
	Single Quote before note	e.g.	`B	Play the note low.
-	Dash after note:	e.g.	B -	Play the note long.
~	Roll	e.g.	B ~	Roll the note.

index

Abbey Reel	33	Green Groves of Erin	48
Anthony Frawley's Jig	50	Hand Me Down The Tackle	6
Around the Fairy Fort	70	Haunted House	54
Banks of Lough Gowna	58	Heathery Breeze	24
Battering Ram	53	Holly Bush	35
Beautiful Goldfinch 1	73	Holy Land	43
Beautiful Goldfinch 2	74	Honeymooner	37
Bird in the Bush	17	Humours of Ballyconnell	25
Blacksmith	8	Humours of Ennistymon	61
Boyne Hunt	19	Jenny's Wedding	39
Boys of Ballisodare	22	Jerry Lynch's Fling	71
Boys of Tandergree	56	Jim Donoghue's	45
Brendan Mulhaire's	46	Jim Kelly's Reel	22
Cameronian	16	John Brady's March	69
Carraroe Jig	52	Johnny Boyle's Slide	78
Cat's Meow	60	Killarney Boys of Pleasure	6
Christy Barry's #1	57	Kilrush Polka No. 1	77
Christy Barry's #2	57	Kilrush Polka No. 2	77
Colliers	33	Kiss the maid behind the Barrel	26
Come West Along The Road	18	Kitty Gone a Milking	44
Con Cassidy's Slide	78	Lady Anne Montgomery	13
Connaughtman's Rambles	55	Lady on the Island	27
Crock Of Gold	31	Lairicín Jig	54
Cup of Tea	8	Linnet's Chorus	72
Dairy Maid	21	London Lasses	34
Daniel O'Connell	52	Lucy Farr's Barndance	68
Devaney's Goat	10	Maid of Montcisco	7
Dublin Porter	48	Maid On The Green	50
Duke of Leinster	17	March of the Swans	79
Earl's Chair	20	Marino Waltz	71
Enchanted Lady The	43	Master McDermott's 1	14
Fairy Queen	67	Master McDermott's 2	14
Farewell to Ireland	34	Maud Miller	13
Farrell O'Gara	12	McHugh's Jig	62
Father Kelly's Jig	63	McHugh's Jig #2	62
Fermoy Lasses	35	Milky Way	30
Five Mile Chase	18	Milliner's Daughter	40
Flagstone of Memories	30	Miss Monaghan's	9
Flowing Tide Hornpipe	69	Morning Star	47
Fox on the Town	32	Mossy Banks	45
Frost Is All Over	64	Mountain Road	29
Gallaghers Frolics	56	Munster Buttermilk	53
Garrett Barry's	39	My Darling Asleep	55
George White's Favourite	29	New Broom	68
Gold March	76	New Copperplate	38
Gold Ring	59	Old Blackthorn	37
Golden Keyboard	11	Old Copperplate	38
Good Natured Man	67	Old Flail	65

O'Rourkes	42
Otter's Holt	27
Over the Moors to Maggie	25
Paddy Mills' Dream	24
Paddy Murphy's Wife	41
Pullet The	40
Queen of the Fair	51
Rainy Day	44
Rattigan's	47
Reavey's Reel	12
Red Haired Lass	19
Road to Garrison	32
Road to Rio	41
Sally Gardens Reel	23
Shaskeen	15
Shetland Reel	46

Ships Are Sailing	20
Silver March	76
Silver Spear	23
Sligo Maid	10
Sporting Paddy	36
Sweet Marie	75
Tarbolton	16
Templehouse Reel	36
Thrush In The Bush	64
Tim Moloneys	9
Tom Ward's Downfall	7
Tommy Mulhaire's Jig	58
Vincent Broderick's	21
Whistler at the Wake	65
Whistling Postman	11
Wild Irishman	42

REELS

Killarney Boys of Pleasure

F#

E - F E D E - F A B F A F D E F A B - B D' E' - E' D' B D' A F D E F D

E - F E D E - F A B F A F D E F A B - B D' E' - E' D' B D' A F F E E D

B D' A F D E F A B E' E'. B E' F' E' B D' A F D E F A F' - F' E' F' - F' E'

D' B A F D E F A B E' E'. B E' F' E' B D' A F D E F A F' - F' E' D' E' F' E' D' B A F E.

Hand Me Down The Tackle

F# C#

D' D D. F D F A D' F' A' F' G' F' E' C D' D D. F D F A B G E F G A B C

D' D D. F D F A D' F' A' F' G' F' E' G' F' - E' G' F' D' A F G F E F G A B C

D' - F' D' A D' F' D' D' E' F' D' B - C D' - F' D' A D' F' D' B G E F G A B C

D' - F' D' A D' F' D' C D' E' F' G' - A' G' F' - E' G' F' D' A F G F E F G A B C

D' - F' D' A D' F' D' D' E' F' D' B - C D' - F' D' A D' F' D' B G E F G A B D'

A' - A' B' A' F' D' F' G' F' E' F' G' - A' G' F' - E' G' F' D' A F G F E F G A B C

Tom Ward's Downfall

F#

B G G F G E D G E D E G A. G E D E G A B A B D' E'D' D'. B D' G D'

B G G F G E D G E D E G A. G E D E G A B A B D' E' B D' C B G G.

D' G' G' F' G' E' D' G' E' A' A' G' A'. G' A' B' G' G'. A' G' E' F' G' E' D' C B G G.

D' G' G' F' G' E' D' G' E' A' A' G' A'. G' A' B' G' G'. A' G' E' F' G' E' D' C B G G.

Maid of Montcisco

F#

E A A. B A A G E A A. B A A G E G G - A G G - E G G - E G D G

E A A. B A A G E A A. B A B D' E' G' G' - A' - G' E' D' B G B A - A G

D' B G B A - A B A - B D' B A B G - B G D G B G A - B D' - B D' E' G' G' - G' E' D' B

E' G' G' E' D' - B D' E' A' A' - B' A' A' - G' E' D' B G A B D' E' A' A' - B' A' A'. G' E' D' E' G' - E' G'

A' - E' G' A' G' E' D' E' D' B G A B D' E' A A. E' F' G' E' D' B G B A - D' D' B G B A - G

Blacksmith

F#

B C D'B B. D'B G B D'B B. A B C A D'B B. D'B G B C. B C A.

A F G. B G D G B G D G B G A B C A G. B G D G B G C. B C A.

Cup of Tea

F# C#

B A G F G E E - G E B E G E E G B A G F G E E - F A A G F D D A

B A G F G E E - G E B E G E E G B A G F G A B C D' B A G F D D.

D' - E'G' F' D' E' C D' - E'G' F' B B C D' - E'G' F' D' E' C D' B A G F D D.

D' - E'G' F' D' E' C D' F' A' F' G' - F' G' A' G' F' G' E' F' D' E' C D' B A G F D D.

F A A A A F A D' A F A D' A F E E - F A A. B A B C D' B A G F D D.

F A A A A F A D' A F A D' E' F' E' E' - F' E' D' C D' B A F G B A G F D D.

Miss Monaghan's

F# C#

Tim Moloney's

F#

Devaney's Goat

F# C#

D F A B A D F A D' F' E' D' B A F D F A F B F A F E F D F E. F

A F A B A D F A D' F' E' D' B A D' F' E' D' B A F F. A F E G F D D.

F' A' A' F' A' F' D' F' A' F' D' E' D' B D' A B D' E' F' D' E' D' F' D' E' D' B D'

A. D' E' F' D' D' E' D' F' D' E' D' B D' A. D' B A F F. A F E G F D D.

Sligo Maid

F#

A. C B A B D' E' F' G' E' D' B A G E F G. B G D G B G D E G A B A D' B

A. C B A B D' E' F' G' E' D' B A G E G B. G A. G E D E G A B A A.

E' A' A' G' A' G' A' B' G' A' F' G' F' E' D' E' G' G' F' G' G' E' D' E' G' A' B' G' A' G'

E' A' A' G' A' G' A' B' G' A' F' G' F' E' D' E' G' G' E' D' B C D' B G' B B A A.

Whistling Postman

F# C#

F' D' D'. E' D' E' F' D' B A F E. F E D F E D F A A B C D' E' F' G'. A' G'

F' D' D'. E' D' E' F' D' B A F E. F E D F E D F A D' F' E' D' B C D'. E'

F' D' D'. D' F' A' F' B' F' A' F' E' G' F' E' D' F' A' F' G'. B' A' F' D' F' E'. D' E'

F' D' D'. D' F' A' F' B' F' A' F' E' G' F' E' D' B A G F A D' F' E' D' B C D'. E'

A' F' D' F' E'. F' G' A'. B' A' F' D' F' G' E' F' D' E' D' B C D' B A G F A D' F' E' D' B C D'. E'

Golden Keyboard

F# C#

B G E F G F G A B. G' B' F' B' E' D' B G E F G B A G F E D A D B D A F

E D E F G F G A B. G' B' F' B' E' C' D'. C' E' D' B A F D F A F G E E.

B E' E'. B E' E'. B E' E' F' E' D' B E' D' A A. E' A C E' D'. C' E' D' B A F

E D E F G F G A B. G' B' F' B' E' C' D'. C' E' D' B A F D F A F G E E.

Reavey's Reel

F#

B D'D'B C A F A G. B G D G B G B D'D'B C A F A G B A G F G E F

D G G. A G G. B G A F G A B C D'E'F'G' A'G'F'D' C A F A G. A

B. G'B A'B G'B B. G'F' E'D' C B A A' A. B'G'A'F' D'F'A'F' G'F'E'D'

B. G'B A'B G'B B. G'F' E'D' C B C B A G' F'G'A'F' G'D' B D' C A F A

Farrell O'Gara

F# C#

'A D D. 'A D F A B F A F E F A B D'. C D' B A F A G. F G E D' B D

'A D D. 'A D F A B F A F E F A B D'. C D' B A F A G F E G F D D.

F' D' D'. F' D' G' D' F' D' G' F' E' D' B C D' B B. A B D' E' F' D' G' F' E'. D' E'

F' D' D'. F' D' G' D' F' D' G' F' E' D' B C D'. C D' B A F A G F E G F D D.

F' G' A' F' E' D' B C D'. B A F E D 'A D D. 'A D F A B F A F D.

Lady Anne Montgomery

F# C#

F A D A F A D A F A D' A B A D' A F A D F E - F D 'B 'A 'B D - D E

F A D A F A D A F A D' A B A B C D 'B A F E. F D 'B 'A 'B D.

F'. F' G' F' E' D' E' F' E' D' B A B D' E' F'. F' G' F' E' D' E' F' G' A' F' E' - D' E'

F' - F' G' F' E' D' E' F' E' D' B A B D' E' F'. E' D' B D' A D' F' G' F' E' D'.

Maud Miller

F#

G' F' E' D' B A G E D E G. B G D' G B G E'. D' B B A G A B E' E' D' E'. G' F'

B E' E' D' E'. D' E' G' A' B' G' G'. A' G' E' F' G'. E' D' E' G' A' B' G' G'. A' G' E' F' G' A' G' E'

D' E' G' A' B' G' G'. A' G' E' F' G'. A' B' G' A' F' G' F' E' D' B E' E' D' E'.

Master McDermott's 1

F# C#

(Mike Rafferty's version)

D - E D F A A B D' - F' E' D' B B. A F F. D F A. B F A F E G F E

D - E D F A A B D' - F' E' D' B B. A F F - D' F A F E G F E D - A

D' F' F' - D' F' A' F' G'. B' G' A' F' F' E' D' B B A B C D' E' F' D' G' F' E'. D' E'

F' A' A' F' G'. B' G' A' F' F' E' D' B B. A F F - D' F A F E G F E D.

Master McDermott's 2

F# C#

(arr. Padraic)

'A' B D F F. D E F A D' F' F' E' D' B B. A F F. D' F' F. B F A F E G F E

D F F. D E F A D' F' F' E' D' B B. A F F. D' F A F E G F E D. A B C

D' F' F' E' D' F' A' F' G'. B' G' A' F' F' E' D' B B A F A D' E' F' D' A' F' E'. D' E'

F' G' A' F' G'. B' G' A' G' F' E' D' B B. A F F. D' F A F E G F E D.

Shaskeen

F#

F DG G. ABCA D'F'E'D' CAAC B. GB A.FA GBAG FGEF

DG G. ABCA D'F'E'D' CAAE' F'. F'D' E'D'CA AGFA G. ABC

D'G'G'F' G'. F'G' A'B'A'G' F'D'D'C B. GB A. FA GBAG FDD B

D'G'G'F' G'. F'G' A'B'A'G' F'D'D'E' F'. F'D' E'D'CA AGFA G-ABC

D'G'G'F' G'. F'G' A'B'A'G' F'D'D'C B. GB A. FA GBAG FDD C

BG G. AFF. D'B B. CAAE' F'. F'D' E'D'CA AGFA G.

Cameronian

F# C#

A. F A D A F A G F E F G B D' B A. F A D A F A G B A G F D D.

A F F. D F F. G E E. G B D' B A. F A D A F A G B A G F D D.

A D' D' C D'. D' A B C D' E' F' G' F' E' D' C B A E' A F' A E' A B C D' E' F' G' F' E' G'

F' A' E' G' F' A' E' G' F' D' E' C D' E' F' G' A' F' G' E' F' D' E' C D' B A G F D D.

Tarboltan

F# C#

E E' E' D' E. A F G B A G F G E F D D' D' C D' B A F G B A G F D D F

E E' E' D' E' F' G' E' F' E' D' F' E' D' B A G. B G F. G A B G A F G E E.

G' F' E' F' G' E' B' E' G' E' B' E' G' F' E' C D'. F' D' A D' F' D' A B A G F D D F

G. B G F. A F E E' E' F' G' F' E' D' B. G A. G A B G A F G E E.

Duke of Leinster

F#

G. B G D'G B G D'B E'B D'B A B G. B G D'G B G D'B A B G E D E

G. B G D'G B G D'B E'B D'B A B G B B. D'B B. D'B A B G E D.

D'E'G'A' B'G' G'. A'G'B'G' A'G' E. D'E'G'A' B'G' G'. D'B A B G E D.

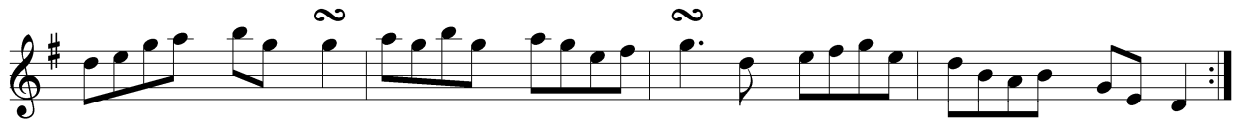

D'E'G'A' B'G' G'. A'G'B'G' A'G'E'F' G'. D' E'F'G'E' D'B A B G E D.

Bird in the Bush

F#

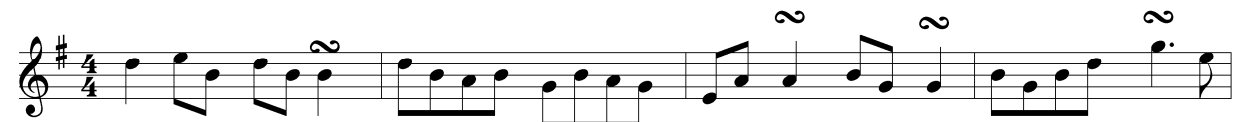

D'. E' B D' B B. D' B A B G B A G E A A. B G G. B G B D' G'. E'

D'. E' B D' B B. D' B A B G. E D E G A B. B C D' B A C B G G.

B D'E'F' G'. F'G' A'F'D'F' G'F'E'D' B C D' E'F' G'A'B'G' A'G'A'B' G'. A'

B'G' G'. A'G'E'F' G'A'G'E' D'B G E D E G A B. B C D' B A C B G G.

Come West Along The Road

F#

B C D'. B G D' G B G G. B D' E' F' G' E' D'. B G D' G B G A B C D' E' D'

B D' G'. B' G' E' G' D' G' E' G' D' G' E' D' B D' G'. B' G' E' G' D' B A B C D' E' D' B D'

G'. B' G' E' G' D' G' E' G' D' G' E' D' B D' G' A' B' G' E' F' G' E' D' E' G' A' B' A' G' E'

Five Mile Chase

F#

G - B G D' G B G F A D A F A D A G - B G D' G B D' E' G' F' A' G' E' D' B

G - B G D' G B G F A D A F A D A G - B G D' G B D' E' G' F' A' G'.

G' D' B D' E' D' B D' G' B' A' G' F' D' E' F' G' D' B D' E' D' B D' E' G' F' A' G'.

G' A' B' G' E' F' G' E' D' C# D' E' D' B G B E- F' E' D' B D' E' G' F' A' G' E' D' B

Red Haired Lass

F#

B A D G G F G. B G G. B G A G E G D G G F G A B D' G'E'D'B C.

B C D'. G'D' E'D'G'D' D'. G'D' B A A B D'. G'D' E'D'E'F' G'E'D'B C. B C

D'. G'D' E'D'G'D' D'. G'D' B A A B C. A B. A G. B D' G'D' B A

Boyne Hunt

F#C#

B A F A D. F A D. F A B E E. B A F A D. F A A B D'E' F'D' D'.

F' A'A'F' A'. A'F' G'F'G'A' B'E' E'. F' A'A'A' B'A'A'F' E'. D'E'F'D' D'.

F' A'A'F' A'. A'F' G'F'G'A' B'E' E'. F'. E' D'. B A B D'E' F'D' D'.

Ships Are Sailing

F# C#

D' B E'E'D' B C D'B A D F E D A D F E D E D E F G F G A B D'E'F' G'F'E'D'

B E'E'D' B C D'B A D F E D A D F E D E D E F G F G A B E'E'D' E.

E'F' G'F'G'A' B'G'E'G' F'E'F'G' A'F'D'F' G'F'G'A' B'G'E'G' F'E'D'F' E'. F'

G'F'G'A' B'G'E'G' F'E'F'G' A'F'D'F' G'. B'G' F'. A'F' E'D'E'F' G'F' E'

Earl's Chair

F# C#

A B. D'B B A F A B. D'B B A F B A F F. D F F. A. D'B A D F G A

B. D'B B A F A B. D'B B A F B A F A B D'E'F'D' E'D'E'F' D'.

B D' E'. B D'. B D' E'F'E'B D'B A B E'. B D'. D'E' F'E'D'B A D F A

E' F' E'B B. G'BB. D'E'F'G' A'F'B'F' A'F'E'G' F'E'D'B A D F A

Dairy Maid

F# C#

D'B AFF. AFBF AFDE FEEB AFF. BFAF E. DE FDDB

AFF. AFBF AFDE FE EF G. BG F. AF E. DE FDDA

D'. F' A'. G' F' G'E'F' D'B B. D'C D'F' A'. F' A' B' G'E'G' F' D'D' C

D'F'A'F' G'. A'G' F'. E'F' D'B B. D'CD'F' G'. A'G' F'. E'G' F'E'D'B

Vincent Broderick's Reel (Tinker's Daughter)

F# C#

B A. FA DAFA F'. D' E'D'BD' A. FA DAFA B. D' BAFB

A. FA DAFA F'. D' E'D'BD' F'A' A'. B'. A'F' E'. D'E' F'D'D' E'

F' A' A'. B'. A'F' D'E'F'D' E'. D'E' F'. D'F' E'. D'B AD'F'D' E'D'BD'

F' A' A'. B'. A'F' D'E'F'D' E'. D'E' F'. D'F' E'. D'B AFEF D. E'

A. FA DAFA F'. F'D' E'D'BD' F'A' A'. B'. A'F' E'. D'E' F'D' D'.

Boys of Ballisodare

F#

D' G G. D' G E' G D' G G A B A A. D' G G. D' E' D B A C B A G E D.

D' G G. D' G E' G D' G G A B A A. B D' D'. E'. D' B A C B A G E D.

G' F' G' A' B' G' A' F' G' F' G' A' B' E' E'. G' F' G' A' B' G' A' F' G' F' E' D' C# D' E' F'

G' F' G' A' B' G' A' F' G' F' G' A' B' E' E'. B' G' A' F' G' E' D' B A C B A G E D.

B D' D'. B D' G' D' B D' G' D' B A A. B D' D'. E'. D' B A C B A G E D.

B D' D'. B D' G' D' B D' G' D' B A A. E' B B. G' B B. A C B A G E D.

Jim Kelly's Reel

F# C#

D' B A F F. B F A F D E F A B. D' E' B B. E' G' F' E' D' F' E' D' B C D' B

A F F. B F A F D E F A B D' E' F' G'. F' G' E' F' D' B A F G E D. A

D'. E' F' E' F' G' A' F' B' F' A' F' D' F' E' B B. G' B B. F' E' D' F' E' D' B D'

A F F. A B D' F' A' F' B' F' A' F' D' F' G'. F' G' E' F' D' B A F G E D.

Sally Gardens Reel

F#

G. D G B. G B D'B E'B D'B A B D'. B D' E'G'D'B A C B A G E D E

G. D G B. G B D'B E'B D'B A B D'. B D' E'G'D'B A C B A G.

D'G'G'F' G'. D'E' G'. B'G' A'G'E'G' E' A'A'G' A'. E'G' A'. B'G' A'G'E'G'

D'G'G'F' G'. D'E' G'. B'G' A'G'E'G' D'. B D' E'G'D'B A C B A G.

Silver Spear

F#C#

F A A - B A F A D'F'E'D' B C D'A F A A - B A F A D'F'E'D' B. A G

F A A - B A F A D'F'E'D' B D'E'F' G' - E' F' - E' D'F'E'D' B - A.

F' A' A' - B' G' A' F' G' F' E' D' B C D'E' F' A' A' - B' G' A' F' G' F' E' D' B D' A G'

F' A' A' - B' G' A' F' G' F' E' D' B D'E'F' G' - E' F' - E' D'F'E'D' B - A.

Heathery Breeze

F#

D G B G D' G B G D F A F C F A F D G B G D' G B G B C D' A C B G A F

B C D' A C B G G. G'. G' F' G' B' A' G' F' D' D' E' F' G' A' F' G'. G' F' G' B' A' G'

F' D' C A B G G. G'. G' F' G' B' A' G' F' D' D' E' F' G' A' F' D' E' F' G' A'. A' G'

F' D' C A B G G.

Paddy Mills' Dream

F#

E D G G. G B A G F G A B C. B C D'. E' G' F' D' C A B G A F G F E F

D G G. G B A G F G A B C. B C D'. E' G' F' D' C A B G A F G A B D'

G'. G' F' G' E' D' C B G G. F G A B C. B C D' C A G F G A B C D' E' F'

G'. G' F' G' E' D' C B G G. F G A B C. B C D' C A F D G G F G.

Over the Moors to Maggie

F#

D G FGA B ABD' E'F'G'E' D'BAG EAAG ABAG EAAG ACBA

G FGA B ABD' E'F'G'E' D'BAG EGG-BGAG EGGF G. G'A'

B'G'G'-A'G'E'F' G'A'G'E' D'-BD' E'A'A'G' A'B'A'G' E'A'A'G' A'-G'A'

B'G'G'-A'G'E'F' G'A'G'E' D'-BD' E'G'G'-B'G'A'G' E'G'G'F'G' B D'

E' - C# D'-B CBAC BAGF EAAG ABAG EAAG ABCD'

E'F'E' C# D'-B CBAC BAGF EGG - BGAG EGGF G

Humours of Ballyconnell

F# C#

A D'E'F'E' D'BAF BFAF E. A D'E'F'E' D'BAF BFAF D. E

FED AD BDAF GFE BE D'E'BE FED AD BDAF GBAF D.

F'G' A'. A'G'F' A'. E'F' G'E'CE' G'E'CE' A'. A'G'F' A'. E'F' G'E'CE' D.

Kiss the Maid Behind the Barrel

F#

D G G - A G G F D G G - C A F A D G G - A G F A D'E'F'D' C A F A

D G G - A G G F D G G - C A F A D G G - A G F A D'E'F'D' C A F A

D'G' G' - A'G'G'F' D'G'G' - A'G'F'E' D'F'F' - A'F'F'E' D'E'F'D' C A F A

D'G'G' - A'G'G' - A'B'A'G' F' - G' A'F'G'E' F'D'E'F' D'E'F'D' C A F A

G - D'G BGD'G G - D'BCAFA G - D'G B G B C D'E'F'D' C A F A

G - D'G BGD'G G - D'G CAFA B - B G A - A B D'E'F'D' C A F A

B - B G A - A G B A B D' G'E'D'C B - B G A - A B D'E'F'D' C A F A

B - B G A - A G B A B D' G'E'D'C BGG - A B C A D'E'F'D' C A F A

Otter's Holt

F# C#

E' F' B B A F E F B A. F B A B D' E' F' B B A F E F A B C D' C A B. E'

F' B B A F E F B A. F B A B D' E' F' B' A' F' E' G' F' E' D' B A D' B.

D'. F' D' A D' F' A' B' F' A' F' E' G' F' E' D'. F' D' A D' F' A' B' F' A' F' E. F'

D'. F' D' A D' F' A' B' F' A' F' E' F' D' E' F' D' E' F' B B A F E F A B C D' C A B.

Lady on the Island

F# C#

B A F B A F E F D. F A B A D' B B A F B A A B C D' E' F' D' E' F' D B

B A F B A F E F D. F A B A D' B B A F B A. A B D' E' F' D' E. B C

D'. F' D' E' F' G' E' A' F' D' F' E' D' B C D'. F' D' E' F' G' E' A' F' D' F' E. B C

D'. F' D' E' F' G' E' A' F' D' F' E' D' B C D' E' F' G' A'. B' A' A' F' D' F' E. D' B

Lucy Campbell

F# C#

D' B A D F E D D. D' B A. F A B E E. A D D E F D' E' F' E' D' B A F D.

D' B A B D' E' F' E' D' - C A B E E. D' B A B D' E' F' E' D' B A F D.

D' B A B D' E' F' E' D' B B. G' B B. D' B A B D' E' F' E' D' B A F D.

A'. F' D' E' F' G' A'. F' A' B' E' E'. A'. F' D' E' F' E' D' B A F D.

A'. F' D' E' F' G' A'. F' A' B' E' E' F' G'. E' F'. E' D' B A F D.

D' F' F'. D' F' E' F' D' F' F'. A' F' E' F' D' F' F' E' F'. E' D' B A F D.

D' F' F'. D' F' E' F' D' F' F'. A' F' E' F' G'. E' F'. E' D' B A F D.

George White's Favourite

F#

E' B B. E' B D' B A C B A G E E. G B B. D' B B. E' B D' B A. B D'

E' B B. E' B D' B A C B A G E E. G. B D' G' D' B A G B A F G. B D'

G' E' D' E' G' A' B' A' G' F' G' E' D' B D' E' G' A' B' A' G' D' E' A' A' G' A' G' A'

B' G' E' G' D'. B D' G' E' D' E' G' A' B' A' G' D' E' F' G' E' D' B A B G.

Mountain Road

F# C#

F. A F B F A F F. A F E F D E F. A F B F A F G. F G E D' B D

F. A F B F A F F. A F E F D E F A A. B A F B A B D' E' F' D' D'.

D' C D' B A D F A D' C D' E' F' G' F' E' D' C D' B A D F A G. F G E D' B D

Flagstone of Memories

F#

B. C B A G A B D D D E F G A B D D D E F G A B C D' B A B G A

A B B C B A G A B D D D E F G A B D' D' D' B D' G' E' D' B A C B A G A

D' B A C B G B D' G'. E' F'. D' E'. E' F' E' D' B A B D' E' F' G' F' E' D' B D' E' F' E' D B D'

G' A' G' E' F' E' D' F' E'. E' F' E' D' B A B D' D' D' B D' G' E' D' B A C B G B D' D' B A C B A G A

Milky Way

F# C#

D. F E D F A A B A D' E' F' D' E' F' D' A D. F E D F A A D' B. A B D' A F

D. F E D F A A B A D' E' F' D' E' F' D'. E' F' D' B A F F E F A F E G F D D.

E' F' D' B A F F A D'. F' E' F' D'. E' F' D' B A F F B A F E G F D D.

E' F' D' B A F F A D'. F' E' F' D' E' F'. D' F' E' F' D' B A F E G F D D.

Crock Of Gold

F#

A B. B B A G E G. A G E D' B D E G A B A G A B G D' B B A A C

B. C B A G E G. A G E D. G'. F' G' E' G' D' B D E G A B G G.

E' A' B' A' G' A'. E' A' A'. G' A' B' A' G' F' G' E' D' B G A B D' E' G' D' B B A A D'

E' A' A' G' A'. E' A' A'. G' A' B' A' G' F' G'. F' G' E' G' D' B D E G A B G G.

Road to Garrison

F# C#

A. B A. FA B. AF EGFE D'A 'A. DF AF GBAG FDDF

AB G#B A. FA B. AF EFGFE D'B 'B. 'A. D'B AFEG FDD

A D. F' A'F' F'. A'F'B'F' A'F'E'F' D'E'F'D' AD'F'A' B'F'A'F' E. G'

F'G'A'B' A'F'D'F' G'. E' F'E'D'B ABDE' F'E'D'B AFEG FDD.

Fox on the Town

F#

F' G'E'D'B E'D'BA G. BG D'GBD' G'E'D'B E. F' G'. F'G' E'F'G'A'

B'E'E'D' E'D'BA G. BG D'GBD' E'F'G'B' A'D'F'A' G'B'A'F' G'. A'

B'E' E. B'A'G'E' D'BB. D'E'G'A' B'E' E. B'A'G'E' D'E'G'B' A. F'

G'. G'E' D'E'D'B GBD'G' E'D'BD' E'F'G'B' A'D'F'A' G'B'A'F' G.

Colliers

F# C#

A G F E F G A. A B Cn A D' B C A G B A D' D' C D'. D' E'
 F' D' E' D' D' C A G F E F G A. A B Cn A D' B Cn A G B A D' D' C A B A G
 E F G E F D D E E F G E F D D E' F'. E' G' F' D' E' C A D' D' C A D' D' E'
 F' D' E' G' F' D' E' C A. A B Cn B Cn D' E' A' A' G' E' F' G' E' D' F' E' D' Cn A A G
 A D' D' C A B A G E F G E F D D E' E F G E F D D E

The Abbey Reel

F#

A. B A. G E A. G A B D' D' B A. B A G E F G. A B D' D' B
 E' G' G' A' G' A'. E' G' A' B' G' A' G' E' D' E' G' G' A' G' A'. G' A' B' G' A' F' G' E' D' G'
 E' G' G'. A' G' G'. A' G' B' G' A' G' E' G' D' E' G' B' A'. G' A' B' G' A' F' G' E' D' B

London Lasses

F#

E F G. B D'. B D' E'A'A'G' E'G' G'. G. B D'GB D' E'G'D'B A G E F

G. B D'. B D' E'A'A'G' E'F'G'A' B'G'A'G' E'F'G' F'A' G'E'D'B A G B D'

G'. D' E'D'G'E' D'G G. D'G B D' G'. F'G' E'F'G'E' D'B G A B A A.

G'. F'G' E'F'G'E' D'B B. D'E'G'A' B'G'A'G' E'F'G' F'A' G'E'D'B A G

Farewell to Ireland

F# C#

D. F E D F A A. F'E'D'F' E'D'BC D'BA F G FGB A GFD EDEF

D. F E D F A A. F'E'D'F' E'D'BC D'BA F G FGB A GFD ED D.

D'E'F'G' A'. F' G'. F'G' E'A CBA D'E'F'G' A'F'D'F' G'E'F'D' E. ABC

D'E'F'G' A'. F' G'. F'G' E'ABC D'BA F G FGB A GFD ED D.

Holly Bush

F#

A. F A D A F A A B D' E' F' D' E' D' C G G. E G G. C E' D' C A G F G

A. F A D A F A A B D' E' F' D' E' D' C G G. C E' D' C A C G E D. F G

A D' D' C# D' E' F' G' A' D' D' E' D' C A B C. C B C D' E' G' A' G' E' D' C A G C

A D' D' C# D' E' F' G' A' D' D' E' D' C A B C. C B C E' D' C A C G E D. F G

Fermoy Lasses

F#

G E E. B E E. G E E. B C B A G E E. B E E. A F D F A C B A

G E E. B E E. G E E. B C B A G. G F G B D' B A F D F A C B A

G. B G D' G B G G. B C D' E' F' G'. G. B G D' G B G A F D F A C B A

G. B G D' G B G G. B C D' E' F' G'. A' F' G' E' D' E' D' B A F D F A C B A

Sporting Paddy

F#

E A A B G A B G E A A B G. E D E A A B G A B D' E' F' G' E' D' B A G

E A A B G A B G E A A B G. E D E A A. G A B D' E' F' G' E' D'. E' F'

G' E' E'. G' E' D' E' G' E' E'. A'. B' A' G' E' E'. G' E' D'. E' F' G' E' D'. E' F'

G'. F' G' E' D' B D' G' E' E'. A'. G' A' B' G' A' F' G' F' E' D' E' F' G' E' D' B A G

Templehouse Reel

F#

E F G A B A F E D. F E D A D F D E F G A B A F A B C#D' A Cn B E E.

G'. E' F' G' F' E' G' F'. D' F' A' F' D' F' G' F' E' F' G' F' E' D' B D' A C B E E.

G' F' E' F' G' F' E' G' F'. D' F' A' F' D' F' E'. F' G' F' E' D' B C#D' A Cn B E E.

Honeymooner

F#

D' C B G G. D G G. B D' E' F' G' E' D' C B G G. D G G. B C D' B A. D' C

B G G. D G G. B D' E' F' G'. A' B' G' A' F' G' F' E' D' E' G' D' B A. B C D'

E'. F' E' D' B A B D' E' F' G' E' D' C B G G. D G G. B C D' B A B C D'

E'. F' E' D' B A B D' E' F' G'. A' B' G' A' F' G' F' E' D' E' G' D' B A.

The Old Blackthorn

F# C#

D' F B A F E F D D' D' C B A B C D' F F. A F F. G B A F D G' F' E'

D'. F B A F E F D D' D' C B A B C D' F F. A F F. G B A F D. A

D' E' F' D' E' F' G' F' D' A. C B A E' A C A D' E' F' D' E'. F' G' A' F' E' G' F' D' D' A

D' E' F' D' E' G' F' E' A. C B A E' A C A D' E' F' G' A'. B' A' F' E' G' F' D' D' C

Old Copperplate

F#

G. D'G BGD'G GAG D'C BAGB A. E'A CAE'A ABA E'D' CAFA

G. D'G BGD'G GAG D'C BAGB ABCD' E'F'G'E' A'G'E'D' CAFA

A'G'E'D' BD'E'F' G'. F' G'. E'F' G'E'D'C BAGB A. A'G' A'G'E'G'

A'G'E'D' BD'E'F' G'. F' G'. E'F' G'E'D'C BAGB ABCD' E'F'G'E'

A'G'E'D' BD'E'F' A'G'E'D' CAFA

New Copperplate

F#

A. EA CA A. A'G'E'D' CAFA G. DG BG G. G'E'D'C BAGB

A. EA CA A. A'G'E'D' C. BC ABCD' E'F'G'E' A'G'E'D' CA A.

A'G'E'G' A'. B' A'G'E'D' CA A. G'F'E'F' G'. A' G'E'D'C BG G.

A'G'E'G' A'. B' A'G'E'D' CAAG ABCD' E'F'G'E' A'G'E'D' CA A.

Jenny's Wedding

F# C#

D. F E D A D F E D A D'D'E' F'D'E'D' C A A B Cn. D' E' A' A' G' E' D' C A

D. F A D'F'E'D' C A A B C D'E'G' F'D'E'C D'. C A B C D' A G F D D.

D'. F'D' A'D'F'D' E' C A B C D'E'C D'. F'D' A D'F'D' B C D'E'G' F'D'D'C

D'. F'D' A'D'F'D' B C D'E'F' G'. F'G' A'F'G'E' D'. C A B C D' A G F D D.

Garrett Barry's

F#

G. B D'. B D' E'D'B E' D'B A B G F G B D'. B G A B G E D C B A

G. G B D' G B D' E'D' B A G A B D' E'D' B A B D'E'F' G'E'D' B A. B A

G'E'D' B A. B D' G'. G' B' A' B' G' E' D' B A B G A B D' G'. F' A' G' E' D' G'

E' A' B' A' G' A'. G' A' B' G' G'. A' B' G' E' D' B A B G A B D' E' D' B A B D' E' F'

G'E'D' B A. B D' G'E'D' B A. B A

The Pullet

F#

B E E D E. G E E D' B E D E G A B E E D E. D E G A B G A B G A
 B E E D E. G E E D' B E D E G A B E E D E. D E G A B G A C B A
 G. G F G B D' B C B A B C D' E' D' A B B A G B D' B C B A G F G A F
 D G G F G B D' B C B A B C D' E' F' G' E' D' B C. B C D' B G B A.

The Milliner's Daughter

F#

G. B G D G B G A. E' G' F' D' C A G. B G D G B D' C A F G A G G F
 G. B G D G B G A. E' G' F' D' C A G B B. D' B B. C A F G A G G.
 D' G' G'. D' G' G'. D' F' F'. D' F' F'. D' G' G'. D' G' G' F' D' C# D' E' F' D' B Cn
 D' G' G'. B' G' A' F' D' C# D' E' F'. G' A' F' G' E' F' D' E' C# D'. E' G' F' D' B C
 D'. E' G' F' D' C A

The Road to Rio F#

G E D E G A B A B D' E' G' G. A' G' E' F' G' E' D' E' G' E' D' B A C B A G E E.

D E G A B A B D' E' G' G. A' G' E' F' G' E' D' E' G' E' D' B A C B A G. G E

A C B A G. B C D' G' G. A' G' G. B' G' A' G' E' D' B D' E' B B. G A B D'

E' G' D' B A G E G D E G A B. D' E' G' G. A' G' E' F' G' E' E' F' G' E' D' B A C B A G.

Paddy Murphy's Wife F# C#

D' B A F F. G. F G A. F D E G F E D E F A D' E' F' E' D' B A F E. D' B

A F F. G. F G A. F D E G F E D E F A D' E' F' E' D' B A F D. D' E'

F. A' G. F' G' A' F' D' F' E' D' B D' F. F' E' D' E' F' E' D' B A F E. F' G'

A' F' F. B' F' F. A' F' D' F' E' D' B D' F. F' E' D' E' F' E' D' B A F D.

O'Rourkes **F# C# G#**

E' D' C A E' A' F' A E' A C A E' A D' F' E' D' C A A. F' D' D'.
 F' A' G' E' D'. E' D' F' A' G' E' D'. E' F' G'. F' G' E'. F' G' F' E' D' E' A' A' F'
 G'. F' G' E' D' B D' F' A' G' E' D'. E' F' G'. F' G' E'. F' G' F' E' D' E' A' A'.
 B' G' A' F' G' F' E' D' E' A' A' F' G' F' E' D'

The Wild Irishman **F# C#**

F. E D E F D E 'A 'A. E 'A 'A. F. E D E F A B C D' E' C D' B A G
 F. E D E F D E 'A 'A. E 'A 'A. F. E D E F A B C D' E' C D'.
 F' D' D' C D' F' A' F' E' D' C D' E' F' G' E' F' D' D' C D' F' A' G' F' A' E' G' F' D' D' E'
 F' D' D' C D' F' A' F' E' D' C D' E' F' G' E' D' F' A' F' G'. A' G' F' A' E' G' F' D' D' A

The Enchanted Lady

F# C#

A. G F A D' B A. F D E 'A 'A. A B A G F A D' B A B D' E' F' E' D' B

A. G F A D' B A. F D E 'A 'A. A B A G F A D' B A B D' E' F' D' D' E'

F'. D' F' E' F' D' F' A' F' D' F' E' D' B D' F'. D' F' E' F' D' A B C D' A G F D D.

F'. D' F' E' F' D' F' A' F' D' F' E' D' B C D' A. B D' F' B' F' A' F' E' F' G' F' D' D'.

The Holy Land

F# C#

B. D' A. B C D' F F. D F A D' B G G F A B D' F' A' F' E' G' F' D' D' Cn

A' F' E' G' F' D' D' E' F'. D' F' D' F' A' F' G' F' E' D' C D' E' G' F'. D' F' D' F' A' F'

G' F' E' G' F' D' D' E' F'. D' F' D' F' A' F' G' F' E' D' C D' E' F' D' F' A' F' G'. A' G'

F'. E' G' F' D' D' Cn

The Rainy Day **F#**

E A A G A. B B C D'E'F' G'E'D'C B G G F G. A B G D'G E'G D'G

E A A G A. B C B A B C D'E'F' G'. E' D'B G A B G D'B B A A.

E' A'A'G' A'. B' A'A'G' B' G'A'G' E'G'G'F' G'. A' B'G'G'A' B'G'A'G'

E'A'A'G' A'G'E'D' B C D'E'F' G'. E' G'. E' D'B G A B G D'B B A A.

Kitty Gone a Milking **F#**

D'G G G D'. C A D'G G. F G A B D'G G G D'. E'G' F'D'CA G A B C

D'G' G'. A'G' G'. D'G'G'F' D'. B C D'G' G'. A'G' G'. D'CA B C. B C

D'G' G'. A'G' G'. D'G'G'F' D'. B C D'E'F'G' A'. G' F'D'CA G A B C

Mossy Banks F#

G'E'D'B G. A B A G B A E G E D E G A B D' D'. E'D'G'D' E'D'E'F'

G'E'D'B G. A B A G B A E G E D E G A B C D'G'E' D'BAG E G G.

G. B A B G E D G B G A G E G B D' D'. E'D'G'E' D'BGA B A A.

G. B A B G E D G B G A G E G B D' D'. E'D'G'E' D'B A C B G G.

G'. D'G' E'F'G'D'E' G'. B'G' A'G'E'F' G'. D'G' E'G'D'B A. G A B G B C D'

G'. D'G' E'G'D'E' G'. B'G' A'G'E'F' G'F'G'A' G'F'E'D' E'F'G'F'A' G'. F'

Jim Donoghue's F# C#

A. F B F A F B F A F E D' B D A. F B F A F E D E F D.

A. F B F A F D F F. A B D'E' F'. E' D'F'E'C D'BAF D. D'BAF D E F A

D'F'F'E' F'. E' D'F'E'D' B A F A B E'E'D' E'. D'E' F'. D'F' E'D' B A

D'F'F'E' F'. E' D'F'E'D' B A F A A B D'E' F'D'AF E D E F D E F A E D E F D.

Shetland Reel **F#**

D' C B. B C D' C B A G A B G D. B D' C B C D' E' D' C B A G F E D D' D' C

B. B C D' C B A G A B G D' C' B D C'. E G D E F A A G F A G. A G F A G. B C

D'. B D' G' A' G' F' E' C C B C B A B C. C E' A' B' A' G' F' D' E' C# D'. B Cn

D'. B D' G'. G' F' E' C C. E' F' G' E' D' B B. C A F G A G G F G.

Brendan Mulhaire's **F# C#**

A G F. A F D F A F G. B G D G B D' C E' A C E' A C A D' C D' E' F' D' A G

F G A F D F A F G B B. D' B B. A C E' D' G' E' C D' E' D' D' C D'. E' D' D' C D'. F' G'

A'. F' D' A D' F' D' A D' F' D' E' D' B D' E'. E' F' G' F' G' A' B' E' E'. B' E' G' E'

A'. F' D' A D' F' D' A D' F' D' E' D' B A F. A F G B D' B A F G E D.

Dublin Porter F#

B. B A B. D'B C B A B C D'E' C# D'. D'E' D'B A G F D A D B D A F

D G G A B. D'B C B A B C D'E'F' G'. F'G' E' C A F D F A F G. D F A F G. B D'

G'. F' G'D'B D' G'. F'G' E' A A. E' A A. E'. E'G' F'G'A'F' G'F'E'F'

G'. G'F' G'D'B D' G'. F'G' E' A A. E' A A. E'. E'G' F'G'A'F' G'F'E'D'

Green Groves of Erin F#

A. B A E' A B A G. B D' G'D'B G A. B A E' A B A B E E. G A B G

A. B A E' A B A G. B D' G'D'B G A. B A E' A B A B E E. G A B D'

E'A'A'A' E'A'A'A' E'G'G'G' E'G'G'G' E'A'A'A' E'A'A'G' E'D'E'F' G'E'D'G'

E'A'A'A' B'G'A'G' E'D'E'F' G. E' D'E'G'A' B'G'A'G' E'F'G'F'A' G'E'D'B

JIGS

Maid On The Green

F#

G' F' G' E'. D' B E' E' D' B A B G G D' G G B A G A B D'

G' F' G' E'. D' B E' E' D' B A B G G D' G G A G F G.

G' F' G' A' F' D' G' F' G' A'. F' G' F' G' E' A' G' F' D' C# D' F' A'

B' G' B' A' F' A' G' F' G' E'. D' B E' E' D' B A A G F G.

Anthony Frawley's Jig

F#

A G E D G B A G E D G. A G E D G A B D' B A B. A

G E D G A B D' E' F' G'. A' B' A' G' E' G' E' D' B G A B C

D' C#D' E'D'B D'E'F' G'F'G' D' C#D' E'D'B D'B G A B C

D' C#D' E'D'B D'E'F' G'. A' B'A'G' E'G'E' D'B G A B

Queen of the Fair

F# C#

F E F D 'B 'A D F A D' A F G F G F G A B G E E. G

F E F D 'B 'A D F A D' A F G F G E A G F D D D.

F' D' F' E' C' E' D' C' B A F A D F A D' A F G F G E. G'

F' D' F' E' C' E' D' C' B A F A E F G B A G F D D D.

A D' D' F' D' D' A' D' D' F' E' D' A B A G'. E' F'. D' E' D' B

A D' D' F' D' D' A' D' D' E' F' G' E F G B A G F D D D.

A' F' A' G' E' G' F' D' F' E' C' A E F G B A G F D D D.

Carraroe Jig

F# C#

D E D F. A D'F' E' D'. A B A F A D'F' A'F' D' E'. F'

D E D F. A D'F' E' D'. A B D'B A F A D'A F E F E

D'F' A' A'F' A' B'G'E' E'D'B D'F' A' A'F' A' B'G'E' E'. A

D'F' A' A'F' A' B'G'E' E'D'B D'. B A F A D'A F E F E

Daniel O'Connell

F# C#

D'D D FED A B A A F D G B G F A F E F G A B C

D'D D FED A B A A F D G B G F A F E F E D.

A B C D'C D' E'F' E' E'D'B A B D' E'D'E' F' D' C D'. B

A B C D'. B A B A A F D G B G F A F E F E D. ¹ ² E F G A B C

Battering Ram

F#

D' B G B A G D' B G G. B D' B G A G E G E D D. B

D' E' D' B A G B D' B B A G A G A B A B G E D D. B

D' E' G' A' G' A' B' G' E' E' D' B D' E' G' A' G' A' B' G' E' E' G' A'

B' A' G' A' G' E' G' E' D' E' G' E' D' B G A G E G E D D. C

B. G A. G B. D D D' C B A G A G E G E D D D' C

B. G A. G B D' B B A G A G A B A B G E D D. B

Munster Buttermilk

F#

G' F' G' A' G' E' D'. B B A B D'. B B A B D' B G G B D'

G' F' G' A' G' E' D'. B B A B D' B G G A B A B A G.

D'. E' G'. A' B'. B' B' A' G' A'. A' A' G' E' G' F' G' A' G' E'

D'. E' G'. A' B'. B' B' A' G' A' G' E' D' E' G' A'. G'.

Haunted House

F#

G F G A G A B G E E D E G B D' E' D' E' G' E' E' D' B
 G F G A G A B G E E D E G B D' E' E' D' B A G. D
 G B D' E' D' E' G' E' E' D' B G A B D'. B D' E' D' D' B A
 G B D' E' D' E' G' E' E' D' B G A B D'. E' D' B A G. D
 G B D' E' D' E' G' E' E' D' B G A B D'. B D' E' D' D' B A
 G F G A G A B G E E D E G B D' E' E' D' B A G. D

Lairicín Jig

F#

B D' E' D' B D' B A G F G A G E D E G A G A B A G A B D'
 E' D' B D' B A G F G A G E D E G A G A B G F G. D
 G B D' G' F' G' A' G' A' B' G' E' G' A' B' A' G' E' D' E' G' A'. B'
 A' G' E' E' D' B G F G A G E D E G A G A B G F G.

Connaughtman's Rambles

F# C#

F A A D' A A B A B D' A G F A A D' F' E' D' B B B A G

F A A D' A A B A B D' E' F' G' F' E' F' E' D' B B B A G D' B B B E'

F' B' B' F' A' A' F' E' F' D' E' F' F' B' B' F' A' A' F' E' D' E' E'

F' B' B' F' A' A' F' E' F' D' E' F' G' F' E' F' E' D' B B B E' D' B B B

My Darling Asleep

F# C#

E' F' D' D' C A A B A G A. G F A A D' E' F' G' F' G' E' A' G'

F' D' D' C A A B A G A. G F A A D' E' F' G' E' C D'

F A A B A G F A A B A G F A A D' E' F' G' F' G' E' A' G'

F' D' D' C A A B A G A. G F A A D' E' F' G' E' C D'

Boys of Tandergee

F#

B D' B E D E B A B D'. B A B A D. E F E F D F A
 B D' B E D E B A B D' E' F' E' D' B A F A B E E E.
 B E' E' E' F' E' D' E' F' A' F' D' E'. D'. A B D' D' D' B A
 B E' E' E' F' E' D' E' F' A' F' D' E' D' B A F A B E E E.

Gallaghers Frolics

F# C#

D E D E G F E B A B D' B A B G B B. A G F G A F D
 E D E G F E B A B D' B A B A G F A F G E E E.
 E'. F' G' F' E' G'. A' B' G' E' D' C' D' F' E' D' F' A' F' F' E' D'
 E'. F' G' F' E' D' F' E' D' B A B A G F A F G E E E.

Christy Barry's #1

F#

G. B A G A. B D'. E' G'E'D' B A G A G A B G E

D E G B A G A. B D'. E' G'E'D' B A G A G F G.

B D' G'. G'F'G' A'. G' D'. E' G'E'D' B A G A G A B C D'

G'. G'F'G' A'. G' D'. E' G'E'D' B A G A G F G B D'

G'. G'F'G' A'. G' D'. E' G'E'D' B A G A G A B G E

D E G B A G A. B D'. E' G'E'D' B A G A G F G.

Christy Barry's #2

F#

D E G E D 'B D E G B. D E G B. E' D' B E' D' B G

D E G E D 'B D E G B. D' B D' G' F' E' D' B A G.

G' A' B' A' G' E' D' E' G' B. G' A' B' G' A' B' D' B D' E'. D'

G' A' B' A' G' E' D' E' G' B. D' B D' G' F' E' D' B A G.

Tommy Mulhaire's Jig F# C#

D E D E G. A B E' B D' B D' E' D' B G A B A B A A G E

E D E G. A B E' B D' B C' D' E' D' B G A B A G F G. B

D' E' D' D' E' F' G'. E' F' D' B A B A A B D' E' G' F' E'. F'

G'. E' F' E' D' E' D' B G'. E' D' B A G A B G F G.

Banks of Lough Gowna

A B A A G E E D E 'C E G A B A A G E C. D' E' D' C

A B A A G E E D E 'C E G C D' E' F' D' F' E' C A A.

C D' E' G'. A' G' E' A' G' E' D' C E G C D' E' F' D' F' E' C A

C D' E' G'. A' G' E' A' G' E' D' C D' E' F' D' F' E' C A A.

Gold Ring

F# C#

F E D'A'A D F A D'F'D' E' C A B D'B A F D E D E F D'B

D'A'A D F A D'F'D' E' C A B D'B A F A B D' C D B

A F A D'F'A' B'G'B' A'F'D' G'A'G' F'A'F' E'D'E' F'D'B

A F A D'F'A' B'G'B' A'F'D' B D'B A F A B D' C D' F'E'

D'F'F A F E D F E D F A D'F'D' E'D'E' F'D'B B A B

D'F'F A F E D F E D F A D'F'D' E'D'E' F'D' C D' B

A F A D'F'D' B A B D'A F D E F E D E F D'B 'B. B

A F A D'F'D' B A B D'A F D E F E D E F D D D.

Cat's Meow F# C#

E F A D' F' E' F' A' F' E' D' B A B C D' B B A F D' A F E F G

F A D' F' E' F' A' F' E' D' B A B C D' E' F' D B A F E D. E'

F' D' B A F A D F A D' E' F' G' E' F' G' E' D' C E' D' C B A

F' D' B A F A D F A D' E' F' G' F' G' A' G' E' E' D' C D'. B

A D' F' A'. A' G' F' A' G' F' A C E' G'. G' F' E' G' F' E'

F'. G' F' G' A' G' A' B' A' G' F' E' F' G' E' C E' D' C D'.

The Humours of Ennistymon

F#

B. G B D' C. A D' C B. G B D' C A G F G A

B. G B D' C. A B C D' E' D' C A F A G F G.

F. F' E' D' C A G F G A G G' G' G' F' G' A' F' D' D'. E'

F' A' F' F' E' D' C A G F G A B D' B C A F A G F G B D'

G' D' B G' D' B E' C A E' C A B. G B D' C A G F G A

G' D' B G' D' B E' C A E' C A B. G B D' C A F G.

G' D' B G' D' B E' C A E' C A B. G B D' C A G F G A

B. G B D' C. A B C D' E' D' C A F A G F G.

McHugh's Jig

F#

A B. D' D'E'D' B A B G A B A G E D E G A G E D E G

B. D' D'E'D' B A B G A B A G E D E G A G F G A

B. G G A B C D' C A B C B. G G F G A B C D'. C

B. G G A B C. B. A G E D E G A G F G.

McHugh's Jig #2

F# C#

E' F'. A F'. A F'. F' E' F' A'. F' E' D' E' F'. D' A. G'

F'. A F'. A F'. F' E' F' A'. F' E' F' E' D'. D'. B

A F A F'. D' A. A F A A F A D'. C B. B. A

B A B C. B A. D' C. B A B A G F E F. F. D. D.

Father Kelly's Jig

F#

G F G B A G F D F A F D G F G B A G B C D' B C A F

G F G B A G F D F A F D D' C#D' F' E' D' C A F G.

B. D' G' D' B D' G' B D' G' B C. E' G' E' C E' G' C E' G' C

D'. F' A' F' D' F' A' D' F' A' D' G' F' G' E' F' G' A' F' D' C B A

D' C#D' F' E' D' C A F G. A B. B B A G F D F A F D B. B B A G

B C D' B C B A B. B B A G F D F A F D D' C#D' F' E' D' C A F G.

Frost Is All Over F# C#

C D' F' E'D'C D'A F G F E D F A D F A B C D' E'F'G'

F' D' E'D'C D'A F G F E D F A D F A B A F D.

F' G' A' A' F' D' G'. B' A' G' F' G' A' A' F' D' G' F' G' E. G'

F' G' A' A' F' D' G'. B' A' G' F' G' A' E' A' G' F' D' C D'.

F' G' A' E' F' G' F' D' B A F A B C D' E' F' G' F' G' A' F' G' F' E'

Thrush In The Bush F#

D G. G D'BD GBD' G'D'B A E E C E E A B C B A G E

D'BD 'G'BD G'F'G' D'CB ABC D'CA AGF G. D AGF GD'C

'BDG B D'G' G'F'G' D'CB A E E C E E A B C B A G E

D'BD 'G'BD G'F'G' D'CB ABC D'CA AGF GD'C AGF G.

Whistler at the Wake

F# C#

F. A A F A B C D' E' F' G' F' E' D' B D' B A F E E D E

F. A A F A B C D' E' F' G' F' E' D' B D' B A F D D.

F' E' D' B D' B A F E E D B A. A B F A B F A F A

F' E' D' B D' B A F E E F A F' E' D' B D' B A F D D.

Old Flail

F#

D E G G A B D' E' G' G' A' B' A' G' E' E' G' E' D' B G A G E

D E G G A B D' E' G' G' A' B' A' G' E' E' G' E' D' B G A.

E' G' A' A' G' A' E' G' A' E' G' A' D' E' G' G' E' D' G' E' D' B G E

D E G G A B D'. G' G' A' B' A' G' E' E' G' E' D' B G A.

HORNPIPES AND OTHERS

The Fairy Queen

F# C#

Hornpipe

ABC D'. D'C D'. AG FDFA D'AFA GABG E. E'F' G'E'CE' D'CB A

D'. D'C D'. AG FDFA D'AFA GABG E. E'F' G'E'CE' D'. ABC

G'E'CE' D'. A D'F' F'. G'E'CE' D'A' G#A' B'A' G#A' F'D'AF G. E'F'

G'E' E. G'E'CE' D'F' F'. G'E'CE' D'A' G#A' B'A' G#A' F'D'AF G. E'F'

G'E'CA D'. A. G'E'CE' D'.ABC

The Good Natured Man

F#

Hornpipe

D' G'.B'G' D'. G'D' BCD'B G. AB CD'E'D' CBAG FGEF D. D'

G'. B'G' D'. G'D' BCD'B G. AB CE'D'C BAGF AGGF G. D'E'F'

AGGF G. BC D'BD'B G'A'G'F' E'CE'C A'B'A'G' F'. F'D' G'. G'E'

F'G'A'F' D'E'F'D' G'. B'G' D'. G'D' BCD'B G. AB CE'D'C BAGF AGGF G.

The New Broom

F#

Barndance

G. G B D'. B C D' E'. D' B D'. B A G. G A B. A G A. E. E. D E

G. G B D'. B D' E'. D' B D'. B D' E' D' G' E' D' B A D' B. G. G. B. G. G. G'

B'. B' A' G'. G' A' B' G' A' G' E'. D'. E'. G' E' D' B G A B. A. A. G'.

B'. B' A' G'. G' A' B' G' A' G' E'. D'. E'. G' E' D' B A D' B. G. G.

B. A. A. B A G. G B D'. B D' E'. D' B D'. B D' E' D' G' E' D' B A D' B. G. G.

Lucy Farr's Barndance

F#

D E F G. G. G. G. G A B G E. D. B. B. B. B. B D' D' B A. A

B C D' B G. G. G A B G E. D. D E G A B D' D' B A. G. G.

B C D' B G. G. G A B G E. D. D E G A B D' D' B B. A. A. D'.

B C D' B G. G. G A B G E. D. D E G A B D' D' B A. G. G.

Flowing Tide Hornpipe

F#

G F G B D' G B D' G B D' G' B' G' A' G' E' F' G' D' G B D' G' E' D' B A G E' D' B A

G F G B D' G B D' G B D' G' B' G' A' G' E' F' G' D' G B D' G' E' D' B A B G. D.

G F G B A G E D G' F' G' E' D' B G B C. B. A G A B C B A B G A G E G

D G B D' B. B D' C B A B G A G E G D G B D' G' D' B G D G F A G.

John Brady's March

F#

E G B E G B A F D E F' B D F A. B C# D' E' F' E' D' B A F E F D' F E D. B A

G F G E B E G B A D F A D' E' F' A' F' E' F' D' E' B A F. E D E. E. F A

B. E' D' E'. F' G'. F' E' F' D' E' B A B A F D' E' F' A' B' A' F' E' F' D' E' F'

B. E' D' E'. F' G'. F' E' F' D' E' B A A' E' F' D' E' B A F. E D E.

Around the Fairy Fort F# C#

D E F. F. FEDF A. A. A. FA B. B. AFDE F. E. E. DE

F. F. FEDF A. A. A. FA D'CB A B A F E F. D. D. D. D. D. C

D'. D'. D'. CD' E'. E'. E'. F'E' D'E'F'G' A'G'F'E' F'. B. B. C

D'. D'. D'. CD' E'. E'. E'. F'E' D'CB A B A F E F. D. D. C F. D. D. E

F. DF A. FA B. FB A. DE F. DF A. FA B. E. E. DE

F. DF A. FA B. FB A. FA D'CB A B A F E F. D. D.

Jerry Lynch's Fling

F#

D'C BGGF G. F GABC D'. CB CAAG A. B CD'E'G' E'. D'C

B GGF G. F GABC D'. CB C. AC B. GB AGFA G.

B. D'. G'. D' BD'G'D' E'G'D'B C. E'. G'. E' CE'G'D' E'G'D'C

B. D'. G'. D' BD'G'D' E'G'D'B C. AC B. GB AGFA G.

Marino Waltz

F#

D'E'F' G' D' B F. D' E. C D. 'C D. E F D A G D B

A. D'E'F' G' D' B F. F' E' D' C E. E' D' C A F. B G.

GD'CD'E'F' G. G. DD DEF GAB B. F. E. C. E G. FE F.

'C D. E F D A G D D' E'. D' C A F D. B G. G. DD G. G.

The Linnet's Chorus

F# C#

Waltz written by Marcus Heron

F E D. F A B A. D'F'E' E'D'D'BA F E. D F E D. F A B

A. B D'. B. A. F. A. B F E D. F A B A. D'F'E'

E'D'D'BA F E. F D. F'E'D'CD'B A. B F D E. D F E D. F E D. G'.

F' E' D' E' F' G' A' B' A' F' E' D' E' D' B' D' A' F' E. D F E D. D E F G

A D'D' C D' E' F' A' A' B' A' F' E'. F' D'. F' E' D' E' F' G' A' B' A' F' E' D'

E'D'BD'AF E. D F E D. D E F G AD'D'CD'F' E'. ABC D'.

The Beautiful Goldfinch 1 F# Waltz Written by Marcus Heron
(arr. Padraic)

G' E' D'. B B A B. A G E D' B D E G A B. D' B A. G A B

A. B D' G' E'. D'. B. D'. G' G' E' D'. B B A B. A G E

D' B D E G A B. D' B A. G A B A. B D' G' E'. D' B A G. G' E' G. G' A'

B'. B' A' G' E' A' G' E' G' G' E' D'. D' B B G A B G. G' A' B'. B' A' G' E'

A' G' E' G' G' E' D'. B B G A. B G E D. B B A G. F G A B. D'. G'.

E'. G. A. G A B A. B D' G' E'. D'. B A G.

The Beautiful Goldfinch 2 F# Waltz (Written by Marcus Hennon)

G'E' D'. B B A B. B A G E D'B D E G A B. D'D'B A. A G A B

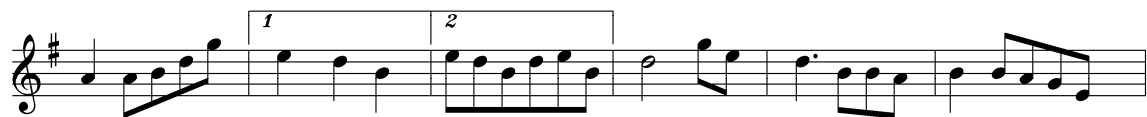

A. A B D'G' E'. D'. B. E'D'B D'E'B D'. G'E' D'. B B A B. B A G E

D'B D E G A B. D'D'B A. A G A B A. A B D'G' E'. D'. B A G. G'E'

G. G'A' B'. B'A'G'E' A'G'E'A'G'E' D'. B B G A. G G'A'

B'. B'A'G'E' A'G'E'A'G'E' D'. B B G A. B G E D. B B A G. G G A

B. D'D'G' E'. G. A. A G A B A. A B D'G' E'. D'. B A G.

Sweet Marie

F#

D'. C BGD BGD D'. D'. C BGD BGD D'. D'. C B. GBD'

E'D'C BAG AD'D' D' C#D' AD'D' D'. C BGD BGD D'. BAG

C. B C. E' G'. G'F'E' D'BA GAB C. A F. G A. ABA G.

G'. F' E'. C. C. E' G'F'E' D'. D'E'D' B. B. C D'. D' BCD'

E'D'C BAG AD'D' D' C#D' AD'D' D'. C BGD BGD D'. BAG

C. B C. E' G'. G'F'E' D'BA GAB C. A F. G A. ABA G.

Gold March F#

D G B. D' C B A F G. B. D. E F G F G B C B A G F A E A D. D' C

B. A G. A B C B C D' E. D' C B G B C D' A D F A G. G F G A B C

D'. C#D' G'D' C B C B C D' C A F. G B C A B G A F D. D D D. G F

E' C E G C. D' B G D G B. B B G B C D' A D F A G. G F G.

Silver March F# C#

F' G' A'. F' D' A. D' F' A' G' G' F' G'. E' F' G'. E' C A B C E' B' A' G' #A' B' A'. F' G'

A'. F' D' A. D' F' A' G' G' F' G'. E' F' G'. E' C A B C E' D'. D' C D'. B.

A F' A F' A F' F' G' F' E' E' F' E'. E F G E' G E' G E' E' F' E' D' D' C D'. B.

A F' A F' A F' F' G' A'. G' F' B. C E' F' E'. C A B C E' D'. D' C D'.

Kilrush Polka No. 1

F# C#

A. FA ABAFA B. GB B. GB A. FA A. GF EFGA BCD'B

A. FA ABAFA B. GB B. D'B AD'CB AGFE DE'CE D. D'B

DE'CE D. B AD'F'D' AD'F'D' ACE'C ACE'C AD'F'D' AD'F'D'

E'D'CE' D'. CB AD'F'D' AD'F'D' ACE'C ACE'C D'. CB AGFE

D. 'CE D. B D. 'CE D. D'B

Kilrush Polka No. 2

F# C#

B. D' B A G A B. D' B A G A B D'D'C D'B G A B A A G A CnB A

G A B D' G'A'G'E' D'E'D'B A. G A B D'D'C D'B A B G. G F G. A

G. G F G. F'G' A'F'D'C D'E'G'A' B'A'G'B' A'. B'A' G'. A' G'E'D'B

B A A G A CnB A G A B D' G'. G'E' D'E'D'B A. G A B D'D'C D'B A B

G. G F G. F'G' G. G F G. GA

Johnny Boyle's Slide F#

G'. F' E' F' G' D'. B B A B C. A A G A B A B G B D'

G'. F' E' F' G' D'. B B A B A. A' A' G' F' F'. D' E' F' G'. G'. A'

B'. G' G' F' G' B'. G' G' F' G' A'. F' F' E' F' A'. F' D' F' A'

B'. G' G' F' G' B'. G' G' F' G' E' F' E' A' G' F' G'. G'. A' G'. D' E' F'

Con Cassidy's Slide F#

A B. B A B D'. C A. F G. G F G B A G A. B

C. C B C E'. D' B. C D' E' D' C A F G. G G'

F'. D' D' E' F' G' F' G' A'. G' F'. D' D' E' D' C. A A. G'

F'. D' D' E' F' G' F' G' A'. G' F' E' D' E' D' C# D'. D' D' E' D' C D' C

March of the Swans

F#

Written by Sue Fahy

B. E'. B. A G. E F D D. B. E'. B. A G F G B A.

B. E'. B. A G. E F D D. E F G A B G' F' G' E'. E. E. E' F'

G' F' E' G' F' E' D' F' E'. B. B. E' F' G' F' E' F' G' A' B' G' A. G' A'

B' G' B'. A' F' A'. G' F' G' E' F' D' B. E' D' E' F' G' F' E' D' E'. E' F' E' B' F G E.